

# OSANSTORE

## Sistema Gestión Clínica Odontológica

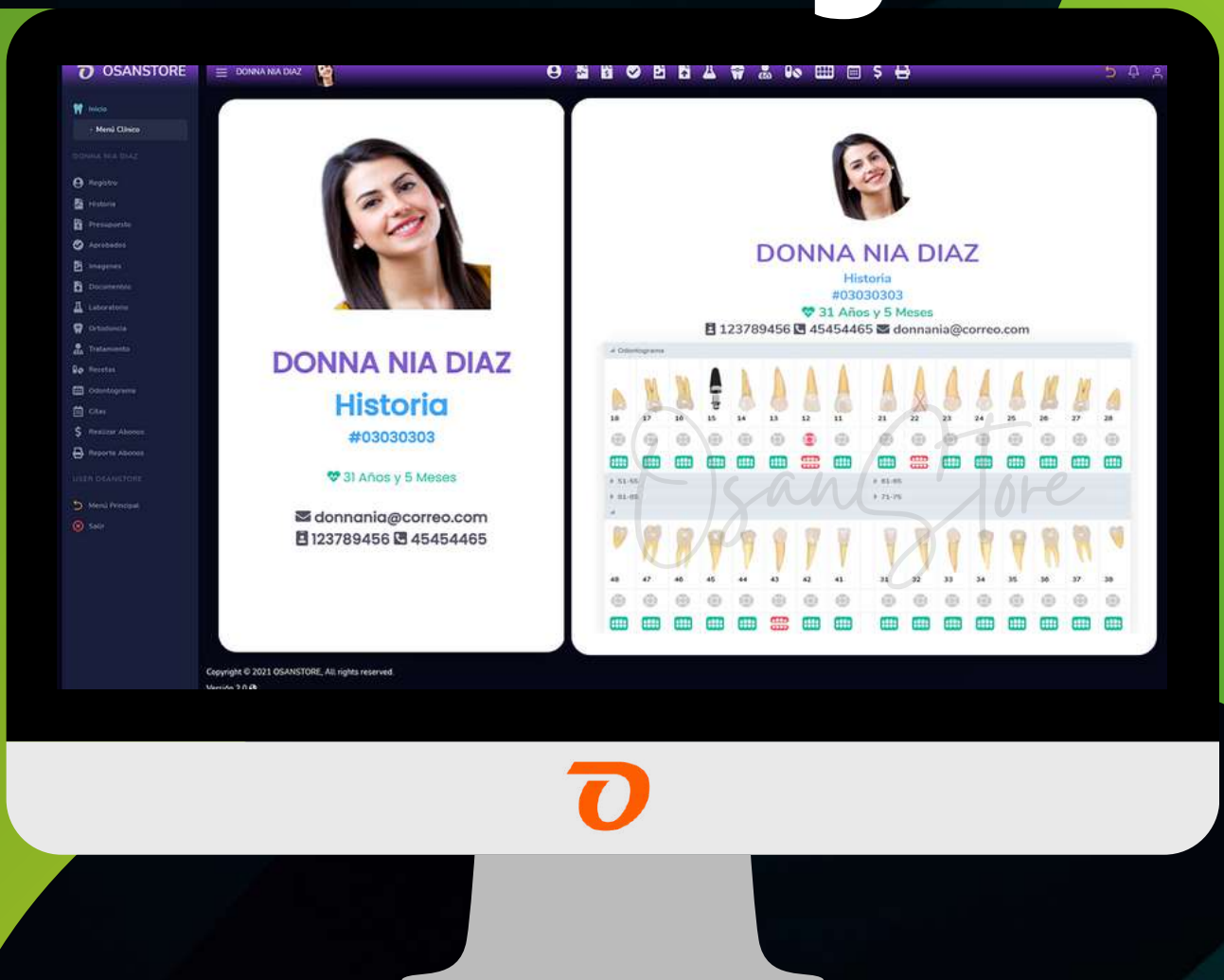

OSANSTORE@GMAIL.COM

OSANSTORE.NET



# LICENCIAS SISTEMA GESTIÓN CLÍNICA ODONTOLÓGICA

## INFORMACIÓN DEL SISTEMA

ESTIMADO(A) CLIENTE

ADJUNTO EN LA PRESENTE COTIZACIÓN SOLICITADA, PARA IMPLEMENTACIÓN DEL SISTEMA GESTIÓN CLÍNICA ODONTOLÓGICA.

USO TOTALMENTE WEB 1 (UNA) CLÍNICA MULTIPLES MEDICOS.

OPCIONES DEL SISTEMA.

- DATOS DE LA CLÍNICA.
- PROFESIONALES ( MEDICOS ).
- INSUMOS.
- TRATAMIENTOS (LISTA DE PRECIO).
- LABORATORIOS.
- ESPECIALIDADES.
- PLANTILLAS DE ENVIO DE CORREO.
- LISTADO DE PACIENTES.
- AGENDAR CITA (CALENDARIO).
- AGENDAR CITA (CALENDARIO POR MEDICO).
- CITAS DEL DÍA.
- CITAS POR FECHA.
- PRESUPUESTOS.
- CUENTAS POR COBRAR.
- ABONOS REALIZADOS.



MENÚ PACIENTES.

- REGÍSTRO.
- HISTORIA.
- PRESUPUESTOS ( EN BASE AL ODONTOGRAMA).
- IMÁGENES ( RADIOGRAFÍAS, OTROS).
- DOCUMENTOS ADICIONALES PDF, WORD.
- LABORATORIO. ( ENVIO DE PIEZAS DENTALES).
- ORTODONCIA. (REGÍSTRO INICIAL DEL TRATAMIENTO).
- APLICAR TRATAMIENTO.
- RECETAS.
- ODONTOGRAMA ACTUAL. (MANEJO GRÁFICO DE IMÁGENES).
- CITAS PROGRAMADAS.
- APLICAR ABONOS A TRATAMIENTOS.
- REPORTE DE ABONOS REALIZADO. (ESTADO DE CUENTA PACIENTE).

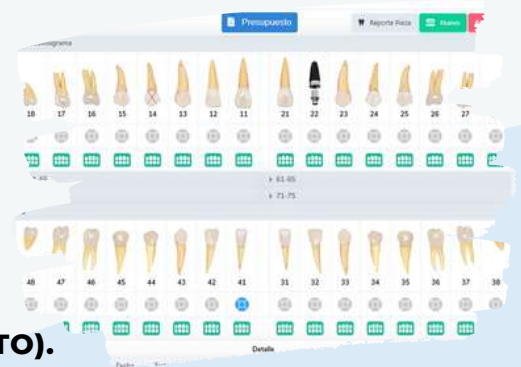

593 98 455 8290

OSANSTORE.NET



# LICENCIAS SISTEMA GESTIÓN CLÍNICA ODONTOLÓGICA

## PRECIOS

USO TOTALMENTE WEB 1 (UNA) CLÍNICA MÚLTIPLES MÉDICOS.

<b>ANUAL</b>	<b>PAGO ANUAL</b>	<b>\$ 330.00</b>
<b>PERPETUA</b>	<b>* VITALICIA WEB</b> + HOSTING Y DOMINIO ANUAL	<b>\$ 599.99</b>
<b>PERPETUA</b>	<b>VITALICIA * WEB O LOCAL</b> + HOSTING Y DOMINIO ANUAL	<b>\$ 999.99</b>
<b>OPCIONAL</b>	<b>* HOSTING Y DOMINIO ANUAL</b>	<b>\$ 120.00</b>



- Licencia de Uso Web, **Hosting y Dominio** esta incluido en el primer año de contrato siguiente año debe pagar el valor Anual correspondiente
- Licencia Vitalicia es de único pago, y solo paga anual, por el Hosting y Dominio al siguiente año de contrato.



593 98 455 8290

OSANSTORE.NET



# OSANSTORE

## GESTIÓN CLÍNICA ODONTOLÓGICA

SISTEMA ES WEB Y PUEDE SER UTILIZADO DESDE CUALQUIER LUGAR Y DISPOSITIVO.

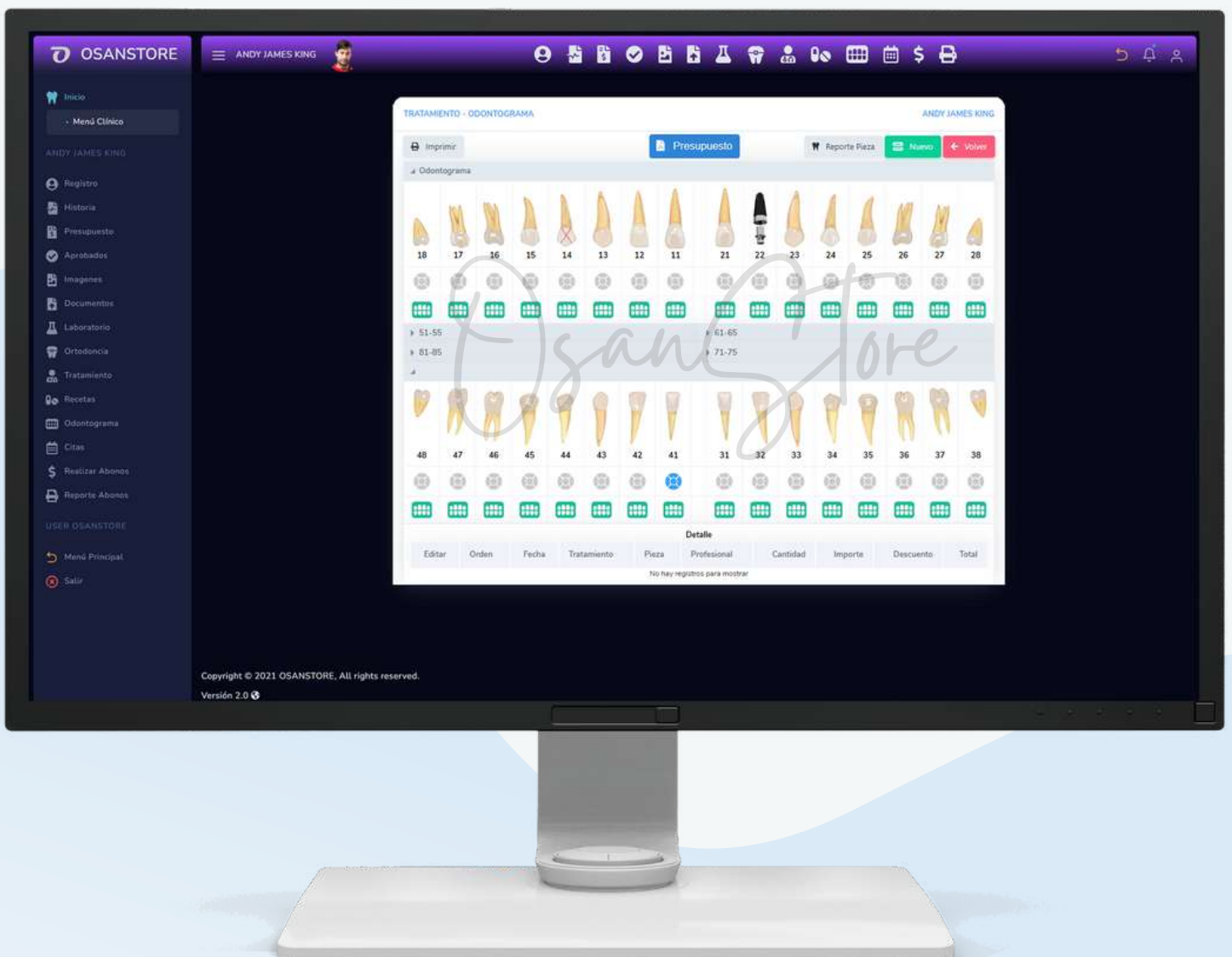

593 98 455 8290

OSANSTORE.NET



# OSANSTORE

## FORMAS DE PAGO

- **EFFECTIVO**
- **TRANSFERENCIA BANCARIA.**
  - **PICHINCHA - PRODUBANCO - GUAYAQUIL**
- **TRAJETA DE CRÉDITO (APLICACIÓN PayPhone)      APLICAN CARGOS**

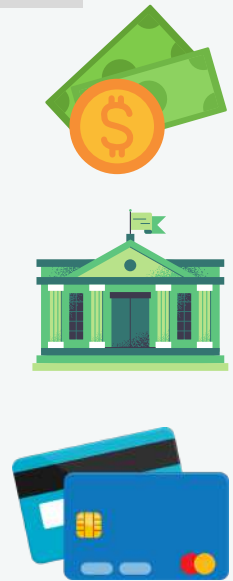

## BENEFICIOS - SOPORTE



**CAPACITACIÓN  
PERSONALIZADA**



**USO TOTALMENTE WEB  
1 CLÍNICA MULTIPLES  
MEDICOS**



**SOPORTE WEB**



593 98 455 8290

**OSANSTORE.NET**



# OSANSTORE

## VIDEO DE FUNCIONAMIENTO

SISTEMA GESTIÓN CLÍNICA ODONTOLÓGICA



NUESTRO CANAL  
YOUTUBE



**CÓDIGO QR**



593 98 455 8290

OSANSTORE.NET

# OSANSTORE

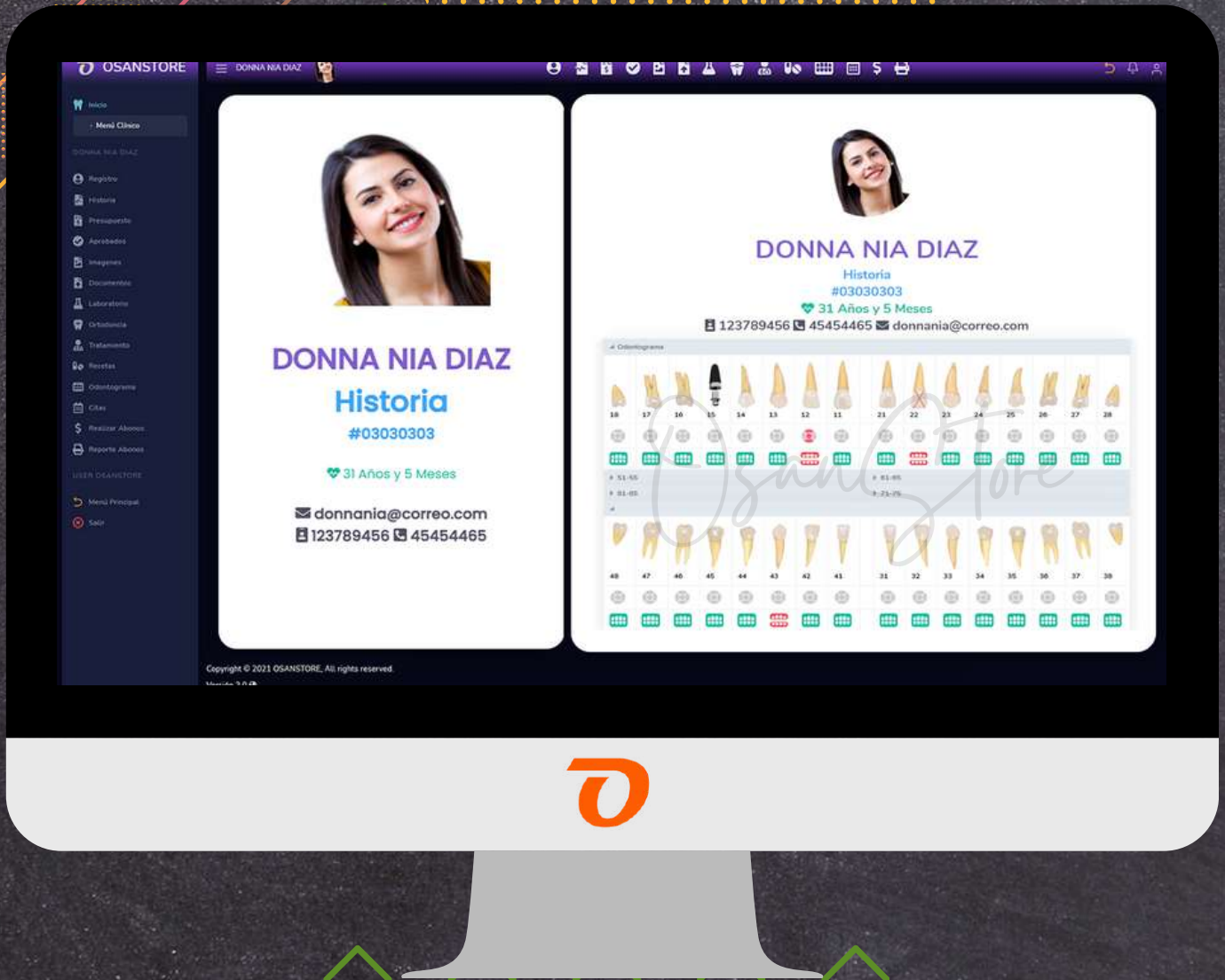

Clínica

ODONTOLÓGICA

OSANSTORE.NET

# OSANSTORE

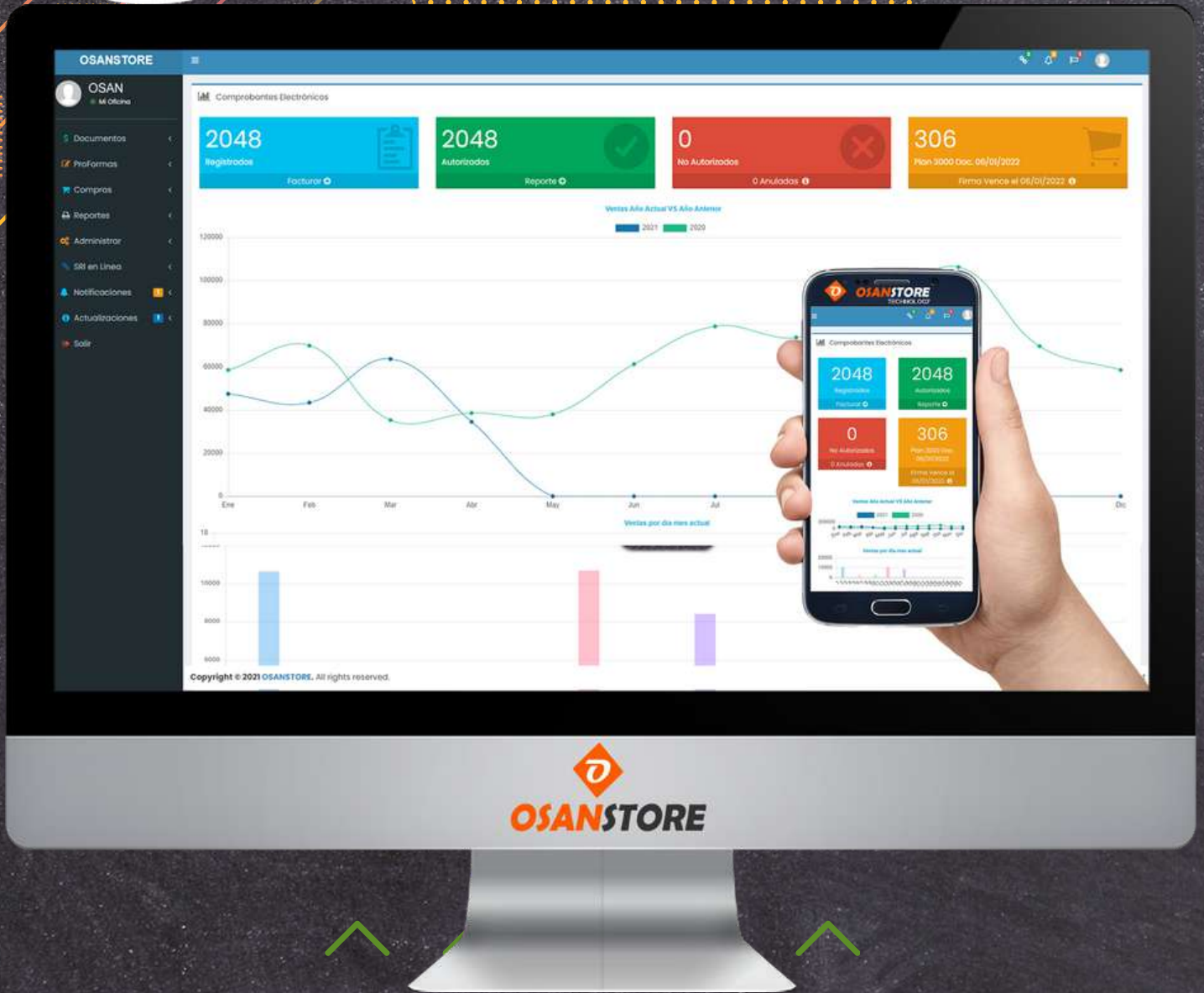

Sistema

[CONSULTAR](#)

FACTURADOR  
WEB

OSANSTORE.NET



# OSANSTORE

Items	Imagen	Nombre del Producto	Existencia	Cantidad	Precio	Total	Eliminar
8		MAGGI CREMA DE CHAMPIÑONES 70G 7861001219876	8.00	1,00	1,20	1.20	
7		SEDAL CERAMIDAS 7861001300229	11.00	1,00	0,25	0.25	
6		SPORADE TROPICAL 1.2L 7862110544989	1.00	1,00	1,00	1.00	
5		PASTA DE TOMATE 250 7862100730897	1.00	1,00	1,80	1.80	
4		@ REY VIEJO* 09021	1.00	1,00	11,00	11.00	
3		LB ARROZ SOPA* 884	1.00	1,00	0,50	0.50	
2		QUINUA* 851812	3.00	3,00	1,10	3.30	
1		PROTEX MACAX1 7702010420917	1.00	1,00	0,95	0.95	

Markets

CONSULTAR

PUNTO DE VENTA

OSANSTORE.NET



# OSANSTORE

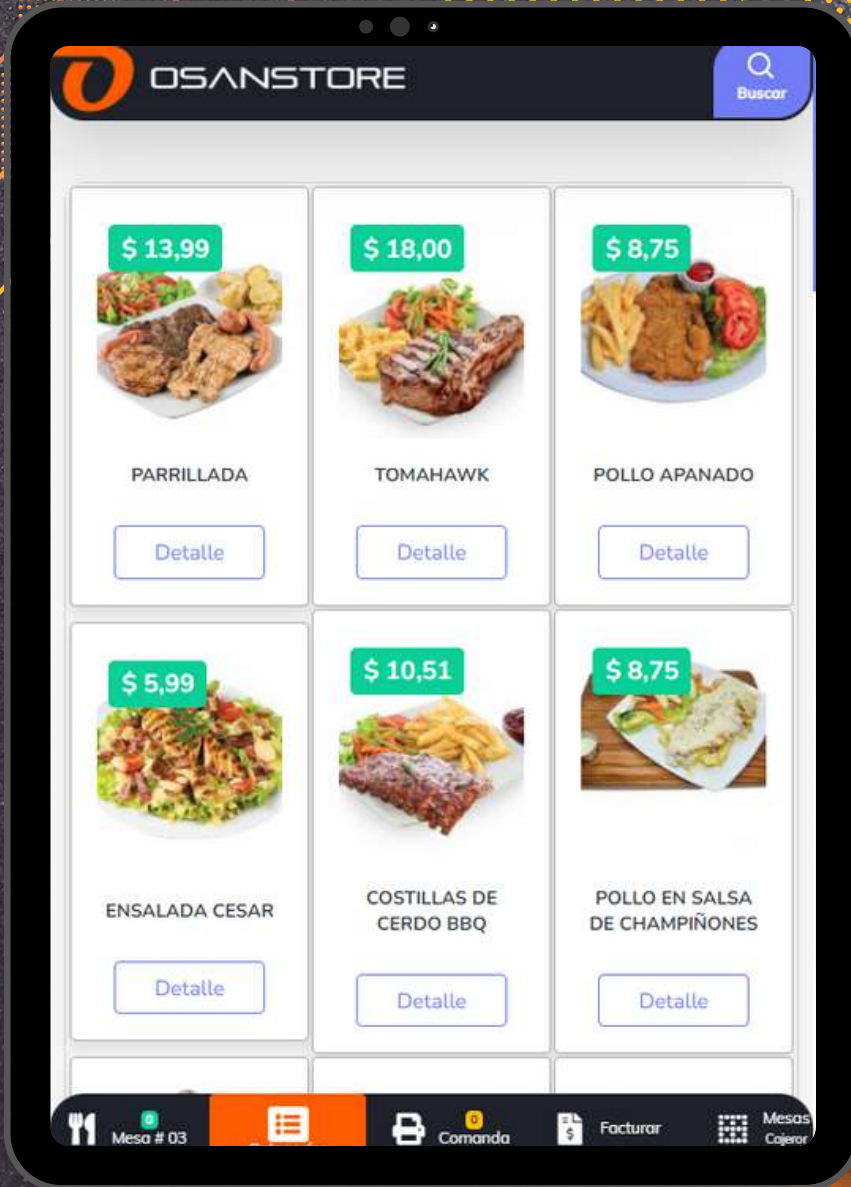

Restaurantes

**CONSULTAR**

**PEDIDOS  
EN MESA**

**OSANSTORE.NET**